

**INDO-EUROPEAN BRANCHES OF THE LANGUAGE TREE**

**Figure 6.8**  
**Indo-European Branches of the Language Tree.** Adapted with permission from: T. V. Gamkrelidze and V. V. Ivanov. "The Early History of Indo-European Languages," *Scientific American*, March 1990, p. 111.











Table of names and phone numbers, organized by surnames such as Björk, Björn, and Björgvinnsson. Includes various contact details like addresses and fax numbers.

What is different about Iceland's phonebook? Why would Iceland maintain this practice? How is Iceland able to maintain this practice?

Partial view of the phonebook table at the bottom of the page, showing names like Björn S. and Björn B. with their respective phone numbers.



567 6274  
567 5237  
567 5172  
2 9172, 563 2253  
563 2106  
563 9277

567 6051  
853 3700  
562 6463  
28b 568 3310  
565 5363  
899 7163  
588 7163  
554 5902

**555 1500**

565 2644  
4788, 853 4942  
562 6095  
32 855 2673  
562 5227  
898 0511  
587 6066  
897 3644

mur.is 554 2637  
581 1165  
899 2474

Stefán B Högnason Hjualeitisbraut 20 ..... 854 5155, 894 5155, 868 87  
- Farsímar ..... 853 5515, 893 51  
Stefán Þór Ingason Laufbrekku 10 ..... 861 6  
- Farsímar ..... 554  
Stefán Þór Ingimarsson nemi Miðbraut 21 ..... 898  
Stefán Ingólfsson arkitekt Laxalind 2 ..... 557  
- Farsími ..... 567  
Stefán Ingólfsson skriftvélavirki Látraseli 8 ..... 55  
Stefán Ingólfsson verkfr Melbæ 2 ..... 5  
Stefán Már Ingólfsson lögg dómtúlkur og skjalap úr og á  
þýsku Kaplaskjólsvégi 55 .....  
Stefán Ísfeld véltæknifr Giljalandi 35 .....  
Stefán Jakobsson Ásvallagötu 21 .....  
Stefán Jökull Jakobsson húsasm Bræðraborgarstíg 36 .....  
Stefán Ómar Jakobsson Urðarstíg 10 Hfj .....  
- Farsími .....  
Stefán Þór Jansen Reykási 19 ..... 853 283  
Stefán Jensson .....  
- Farsímar .....  
Stefán Jóhannesson Skúlagötu 76 .....  
Stefán Jóhannesson bifstj Lautasmára 3 .....  
Stefán H Jóhannesson gæslumaður Hvammabraut 10 .....  
- Farsími .....  
Stefán Haukur Jóhannesson sendiráðunautur Sigf .....  
Stefán Melti Jóhannesson rafvirki Hringbraut 21 Hf



NI

985  
985  
885  
414  
331  
997  
35  
18  
48  
50  
33  
05  
18  
46

Björk Sigurðardóttir Kirkgötu 3	565 5
- Farsími	861 6
Björk Sigurgisladóttir Hjarðarhaga 38	552
Björk Snorradóttir meinatæknir Fagrabæ 7	567
Björk Steingrimsdóttir Iðjubjálfi Smyrlahrauni 21	555
Björk Svavarsdóttir ritari Tunguheiði 6	554
- Farsími	698
Björk Svendsen verslunarmarkholti 17	566
- Farsímar	898 7847, 899
Björk Theodórsdóttir Hvassaleiti 155	55
Björk Bj Timmermann BA Ljárskógum 2	55
- Farsími	89
Björk Tómasdóttir	5
Björk Tryggvadóttir ljósmóðir og hjúkrunarfr Hrísholti 9	5
- Netfang	<a href="mailto:hrisholt@mmedia.is">hrisholt@mmedia.is</a>
Björk Valdimarsdóttir hjúkrunarfr Álftamýri 32	5
Björk Valsdóttir sölufulltrúi	892 6000,
- Farsímar	
Björk Vilhelmsdóttir félagsráðgjafi Gláðheimum 8	
Björk Þorgeirsdóttir Möðrufelli 15	
Björk Þorleifsdóttir Vættaborgum 24	
Björk Þorleifsdóttir	



897 8274  
897 8237  
853 8172  
2 9172, 853 2253  
861 2106  
863 9277

567 6051  
853 3700  
562 6463  
28b 568 3310  
565 5363  
899 7163  
588 7163  
554 5902

**555 1500**

565 2644  
4788, 853 4942  
32 562 6095  
855 2673  
562 5227  
898 0511  
587 6066  
897 3644

mur.is 554 2637  
581 1165  
899 2474

Stefán B Högnason Hjualeitisbraut 20 ..... 854 5155, 894 5155, 868 87  
- Farsímar ..... 853 5515, 893 51  
Stefán Þór Ingason Laufbrekku 10 ..... 861 6  
- Farsímar ..... 554  
Stefán Þór Ingimarsson nemi Miðbraut 21 ..... 898  
Stefán Ingólfsson arkitekt Laxalind 2 ..... 557  
- Farsími ..... 567  
Stefán Ingólfsson skriftvélavirki Látraseli 8 ..... 55  
Stefán Ingólfsson verkfr Melbæ 2 ..... 5  
Stefán Már Ingólfsson lögg dómtúlkur og skjalap úr og á  
þýsku Kaplaskjólsvégi 55 .....  
Stefán Ísfeld véltæknifr Giljalandi 35 .....  
Stefán Jakobsson Ásvallagötu 21 .....  
Stefán Jökull Jakobsson húsasm Bræðraborgarstíg 36 .....  
Stefán Ómar Jakobsson Urðarstíg 10 Hfj .....  
- Farsími .....  
Stefán Þór Jansen Reykási 19 ..... 853 283  
Stefán Jensson .....  
- Farsímar .....  
Stefán Jóhannesson Skúlagötu 76 .....  
Stefán Jóhannesson bifstj Lautasmára 3 .....  
Stefán H Jóhannesson gæslumaður Hvammabraut 10 .....  
- Farsími .....  
Stefán Haukur Jóhannesson sendiráðunautur Sigf .....  
Stefán Melti Jóhannesson rafvirki Hringbraut 21 Hfj



567 6274  
567 5237  
567 5172  
2 9172 553 2253  
561 2106  
563 9277

567 6051  
853 3700  
562 6463  
28b 568 3310  
565 5363  
899 7163  
588 7163  
554 5902

**555 1500**

565 2644  
4788, 853 4942  
562 6095  
32 855 2673  
562 5227  
898 0511  
587 6066  
897 3644

imur.is 554 2637  
581 1165  
899 2474

Stefán B Högnason Hjualeitisbraut 20 ..... 854 5155, 894 5155, 868 87  
- Farsímar ..... 853 5515, 893 51  
Stefán Þór Ingason Laufbrekku 10 ..... 861 6  
- Farsímar ..... 554  
Stefán Þór Ingimarsson nemi Miðbraut 21 ..... 898  
Stefán Ingólfsson arkitekt Laxalind 2 ..... 557  
- Farsími ..... 567  
Stefán Ingólfsson skriftvélavirki Látraseli 8 ..... 55  
Stefán Ingólfsson verkfr Melbæ 2 ..... 5  
Stefán Már Ingólfsson lögg dómtúlkur og skjalap úr og á  
þýsku Kaplaskjólsvégi 55 .....  
Stefán Ísfeld vélteknifr Giljalandi 35 .....  
Stefán Jakobsson Astrofótú 21 .....  
Stefán Jökull Jakobsson húsnasm Bræðraborgarstíg 36 .....  
Stefán Ómar Jakobsson Unnarstíg 10 Hfj .....  
- Farsími .....  
Stefán Jensson ..... 853 283  
- Farsímar .....  
Stefán Jóhannesson Skúlagötu 76 .....  
Stefán Jóhannesson bifstj Lautasmára 3 .....  
Stefán H Jóhannesson gæslumaður Hvammabraut 10  
- Farsími .....  
Stefán Haukur Jóhannesson sendiráðunautur Sigtú  
Stefán Melti Jóhannesson rafvirkir Hringbraut 21 Hfj



NI

985  
985  
885  
414  
331  
997  
35  
18  
48  
50  
33  
05  
18  
46

Björk Sigurðardóttir Kirkgötu 3	565 5
- Farsími	861 6
Björk Sigurgisladóttir Hjarðarhaga 38	552
Björk Snorradóttir meinatæknir Fagrabæ 7	567
Björk Steingrimsdóttir Iðjubjálfi Smyrlahrauni 21	555
Björk Svavarsdóttir ritari Tunguheiði 6	554
- Farsími	698
Björk Svendsen verslunarmarkholti 17	566
- Farsímar	898 7847, 899
Björk Theodórsdóttir Hvassaleiti 155	55
Björk Bj Timmermann BA Ljárskógum 2	55
- Farsími	89
Björk Tómasdóttir	5
Björk Tryggvadóttir ljósmóðir og hjúkrunarfr Hrísholti 9	5
- Netfang	<a href="mailto:hrisholt@mmedia.is">hrisholt@mmedia.is</a>
Björk Valdimarsdóttir hjúkrunarfr Álftamýri 32	5
Björk Valsdóttir sölufulltrúi	892 6000,
- Farsímar	
Björk Vilhelmsdóttir félagsráðgjafi Gláðheimum 8	
Björk Þorgeirsdóttir Möðrufelli 15	
Björk Þorleifsdóttir Vættaborgum 24	
Björk Þorleifsdóttir	



NI

985  
985  
885  
414  
331  
97  
35  
18  
48  
50  
33  
05  
18  
46

Björk Sigurðardóttir Kringuvogi 8	565 5
- Farsími	561 6
Björk Sigurgísladóttir Hjarðarhaga 38	552
Björk Snorradóttir meinatæknir Fagrabæ 7	567
Björk Steingrímsdóttir Iðjubjálfi Smyrlahrauni 21	555
Björk Svavarsdóttir ritari Tunguheiði 6	554
- Farsími	698
Björk Svendsen verslunarmarkholti 17	566
- Farsímar	898 7847, 899
Björk Theodórsdóttir Hvassaleiti 155	55
Björk Þ. Þimmormann BA Ljárskógum 2	55
- Farsími	89
Björk Tómasdóttir	5
Björk Tryggvadóttir hjósmóðir og hjúkrunarfr Hrísholti 9	5
.....	<b>hrisholt@mmedia.is</b>
Björk Valdimarsdóttir hjúkrunarfr Álftamýri 32	
Björk Valsdóttir sölufulltrúi	
- Farsímar	892 6000,
Björk Vilhelmsdóttir félagsráðgjafi Gláðheimum 8	
Björk Þorgeirsdóttir Möðrufelli 15	
Björk Þorleifsdóttir Vættaborgum 24	
Björk Þorleifsdóttir	

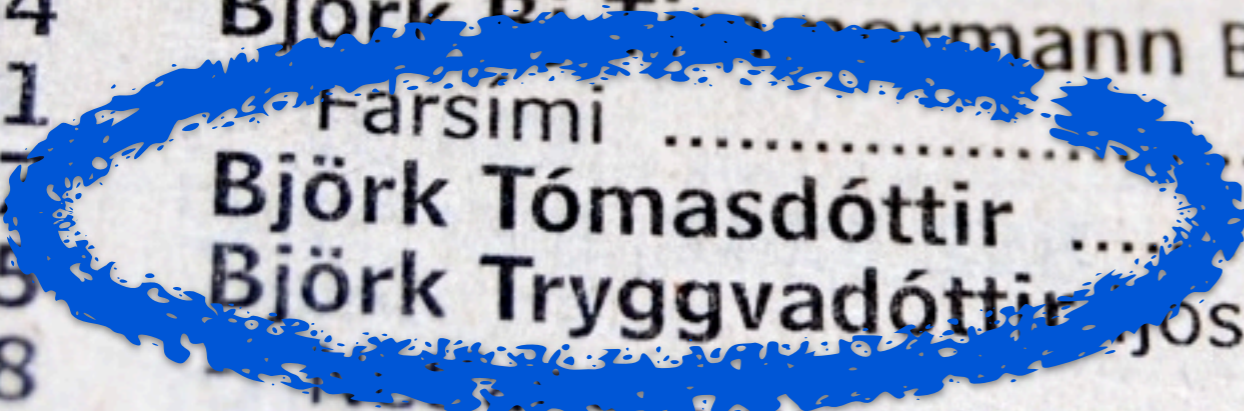













# Patronymic

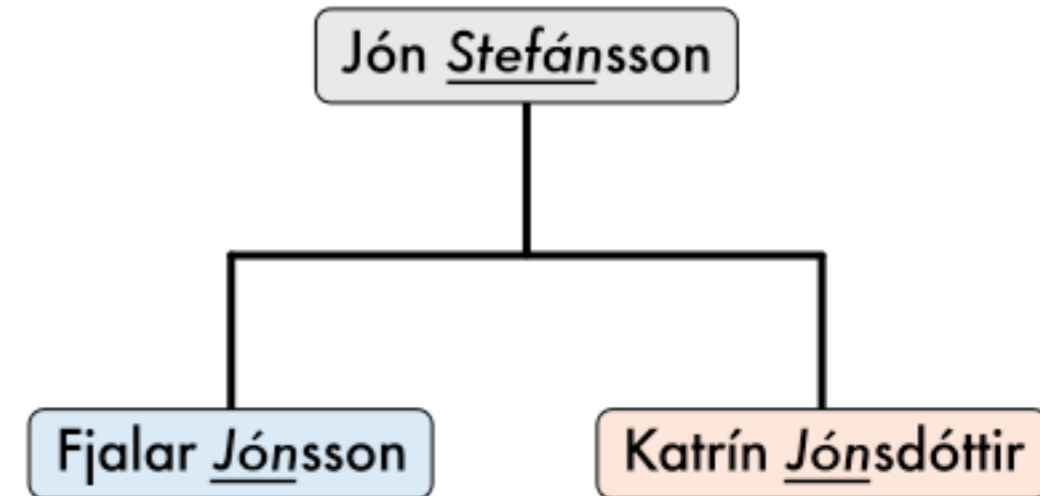





# Patronymic

Father

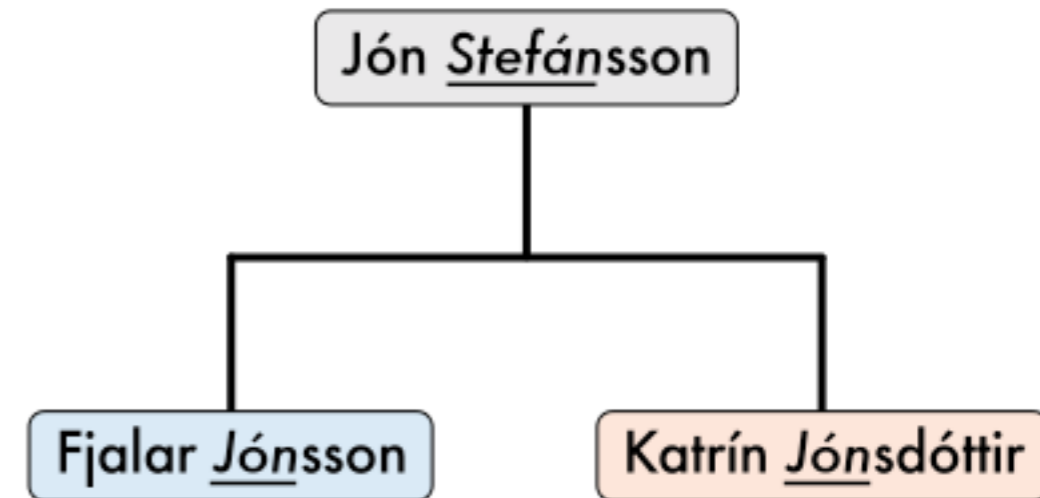





# Patronymic

Father

Jón Stefánsson

Fjalmar Jónsson

Katrín Jónsdóttir

Son  
"sson"





# Patronymic

Father

Jón Stefánsson

Fjalár Jónsson

Son  
"sson"

Katrín Jónsdóttir

Daughter  
sdóttir



Íslenska | English

**já** -er svarið

Quick search

Yellow Pages

Individuals

Map

My Pages (BETA)

SEARCH

Smeltu hér og kynntu þér málið



Advanced Search

Icelandic letters

Premium Icelandair American Express®

**Pú færð forgangsinnritun  
hjá Icelandair og aðgang að  
betri stofunni í Leifsstöð.**



JÁ FOR MOBILE



SEND FREE SMS



REGISTRATION AT JÁ



WEBTREE



Skannaðu QR-kóðann og fáðu Já í símann

oVi Symbian

Android



Styrktaraðilar  
Bleiku slaufunnar





Íslenska

**ja** -er svarið

Quick search Yellow Pages Individuals Map

Smelltu hér og kynntu þér málið



Premium Icelandair American Express

**Pú færð forgangsinnritun  
hjá Icelandair og aðgang að  
betri stofunni í Leifsstöð.**

- JÁ FOR MOBILE
- SEND FREE SMS
- REGISTRATION AT JÁ
- WEBTREE

Skannaðu QR-kóðann og fáðu Já í símann

oVi Symbian Android

Styrktaraðilar  
Bleiku slaufunnar

5 88 55 22



Search for „reykholti“

Area: Order: 

239 search results - Individuals

**Aldís Eiríksdóttir** sérkennari  
Árbergi - 320 Reykholti Borgarfirði Map  
 aldís@vesturland.is

Phone: 435 1216

Mobile: 865 3723 SMS

Map Directions vCard Read

**Andrés Eyjólfsson**  
Síðumúla - 320 Reykholti Borgarfirði Map

Phone: 435 1515

Mobile: 893 3555 SMS

**Andrés Konráð Gunnarsson**  
Hýrumel - 320 Reykholti Borgarfirði Map

Mobile: 866 4718 SMS

**Anna Rósa Guðmundsdóttir** mamma  
Klökk - 320 Reykholti Borgarfirði Map

Mobile: 845 1817 SMS

**Anna Gunnlaug Jónsdóttir**  
Gillsbakka I - 320 Reykholti Borgarfirði

Mobile: 891 6059 SMS

**Anna Björg Ketilsdóttir** bóndi  
Borgauststöðum - 320 Reykholti Borgarfirði Map

Phone: 435 1359

**Anna Sólrún Kolbeinsdóttir** tónlistarkennari  
Stóra-Ási - 320 Reykholti Borgarfirði

Mobile: 866 6359 SMS

Mobile: 849 1359 SMS

**Anna María Sverrisdóttir** leikskólalærjóni

Phone: 437 0108

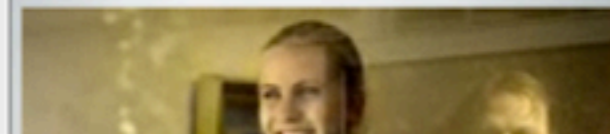

Bleika slaufan  
 er styrkur gegn  
 krabbameini.  
 Þú færð hana  
 víða í verzlunum  
 og þjónustu  
 eða með því  
 að smella  
HÉR

[→ Íslensk einingahús](#)
[→ Nafnsþjaldatilboð](#)
**HUGSAÐU ÚT FYRIR KASSANN**



Search for „reykholti“

Area: Allt landið Order: Default Alphabetical

Results - Individuals

**Aldís Eiríksdóttir** sérkennari  
Árbergi - 320 Reykholti Borgarfirði Map  
aldis@vesturland.is

Phone: 435 1216  
Mobile: 865 3723 SMS

SEE MORE

**Andrés Eyjólfsson**  
Síðumúla - 320 Reykholti Borgarfirði Map

Phone: 435 1515  
Mobile: 893 3555 SMS

**Andrés Konráð Gunnarsson**  
Hýrumel - 320 Reykholti Borgarfirði Map

Mobile: 866 4718 SMS

**Anna Rósa Guðmundsdóttir** mamma  
Klökk - 320 Reykholti Borgarfirði Map

Mobile: 845 1817 SMS

**Anna Gunnlaug Jónsdóttir**  
Gillsbakka I - 320 Reykholti Borgarfirði

Mobile: 891 6059 SMS

**Anna Björg Ketilsdóttir** bóndi  
Þorgautsstöðum - 320 Reykholti Borgarfirði Map

Phone: 435 1359

**Anna Sólrún Kolbeinsdóttir** tónlistarkennari  
Stóra-Ási - 320 Reykholti Borgarfirði

Mobile: 866 6359 SMS  
Mobile: 849 1359 SMS

**Anna María Sverrisdóttir** leikskólalærari

Phone: 437 0108



Bleika slaufan er styrkur gegn krabbameini. Þú færð hana víða í verslunum og þjónustu eða með því að smella **HÉR**

Interesting sites Popular search terms

→ Íslensk einingahús

→ Nafnspjaldatilboð

HUGSAÐU ÚT FYRIR KASSANN

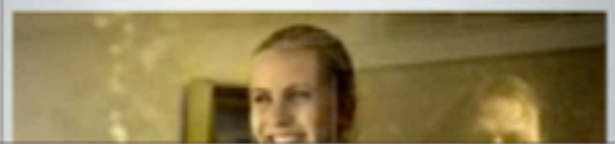



# http://en.ja.is/hvitar/?q=reykholti

Aldís Eiríksdóttir

E-mail Invite Chat To Do Categories Projects Links

Summary Name & E-mail Home Work Personal Other Certificates

**Aldís Eiríksdóttir**  
sérkennari

Home address  
Árbergi  
Reykholti Borgarfirði 320  
Ísland

Telephone  
Home: 4351216  
Mobile: 8653723

E-mail  
aldis@vesturland.is (Work)

Private    Last message sent: Never    Last message received: Never



Björk

Table of Icelandic phone numbers and names, including entries like Björk Árnadóttir, Björk Guðmundsdóttir, and Björn Arnason.

What is different about Iceland's phonebook? Why would Iceland maintain this practice? How is Iceland able to maintain this practice?

Partial view of the phonebook table at the bottom of the page, showing names like Björn S. Ástvaldsson and Björn Baarregaard.